

# FICA là gì?

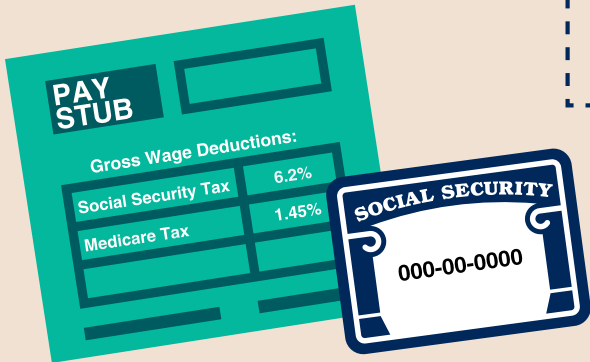

Securing today  
and tomorrow



FICA là thuế tiền lương liên bang của Hoa Kỳ. FICA là viết tắt của **Federal Insurance Contributions Act** (Đạo Luật Đóng Góp Bảo Hiểm Liên Bang) và được khấu trừ vào mỗi phiếu lương.

Dãy số gồm chín chữ số của quý vị sẽ giúp Social Security (An Sinh Xã Hội) ghi lại chính xác tiền lương hoặc công việc tự kinh doanh được bảo hiểm của quý vị. Khi quý vị đi làm và nộp thuế FICA, quý vị sẽ kiếm được điểm tín dụng cho quyền lợi Social Security (An Sinh Xã Hội).



## Tiền lương của tôi sẽ bị khấu trừ bao nhiêu?



**6.2%**

tổng tiền lương của quý vị sẽ được chuyển nộp thuế Social Security (An Sinh Xã Hội). \*

**1.45%**

tổng tiền lương của quý vị sẽ được chuyển nộp thuế Medicare. \*

\*Tổng tỷ lệ phần trăm khoản đóng góp từ chủ lao động của quý vị vào các khoản thuế này là 15,3%



Ước tính có khoảng 180 triệu người lao động được bảo hiểm theo Social Security (An Sinh Xã Hội).

FICA giúp tài trợ cho cả hai chương trình Social Security (An Sinh Xã Hội) và Medicare, cung cấp quyền lợi cho người về hưu, người tàn tật và trẻ em.

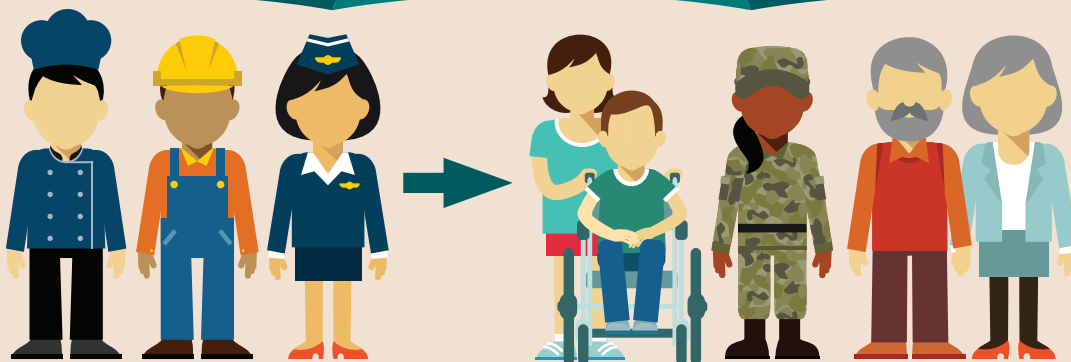

## Hãy hiểu về FICA như thế này...

Số tiền quý vị nộp thuế sẽ không được giữ trong một trương mục cá nhân dành cho quý vị sử dụng khi quý vị nhận quyền lợi. Những người lao động đang làm việc giúp trả tiền cho những người đã về hưu và những người thụ hưởng khác. Bất kỳ số tiền chưa sử dụng nào đều được chuyển đến quỹ tín thác Social Security (An Sinh Xã Hội) để giúp bảo đảm kinh tế cho hiện tại và tương lai của quý vị và gia đình quý vị.

Mở tài khoản *my* Social Security để xem quyền lợi Social Security (An Sinh Xã Hội) của quý vị tăng lên như thế nào theo thời gian.



**SSA.gov**

Social Security Administration | Publication No. 05-10297-VI | May 2023 (Recycle prior editions) | Biên soạn bằng chi phí của người đóng thuế Hoa Kỳ

